

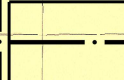
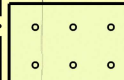

**TRABZON İLİ - SÜRMENE İLÇESİ
YEMİŞLİ MAHALLESİ**

**ALT ÖLÇEK PLAN ONAMA SINIRLARININ
YENİDEN DÜZENLENMESİ KAPSAMINDAKİ
NAZIM İMAR PLANI DEĞİŞİKLİĞİ**

GÖSTERİM

-  **PLAN DEĞİŞİKLİĞİ ONAMA SINIRI**
-  **TARIM ALANI**
-  **MEVCUT KONUT ALANI (ORTA)**
-  **GELİŞME KONUT ALANI (ORTA)**

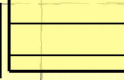
PLAN NOTU: 1) Açıklanmayan Hususlarda
İlgili Kanun, Yönetmelik ve Meri İmar Planı
Hükümlerine Uyulacaktır.

1/25000 ÖLÇEK

▲ KUZAY



TRABZON BÜYÜKŞEHİR BELEDİYESİ

İmar ve Şehircilik Dairesi Başkanlığı

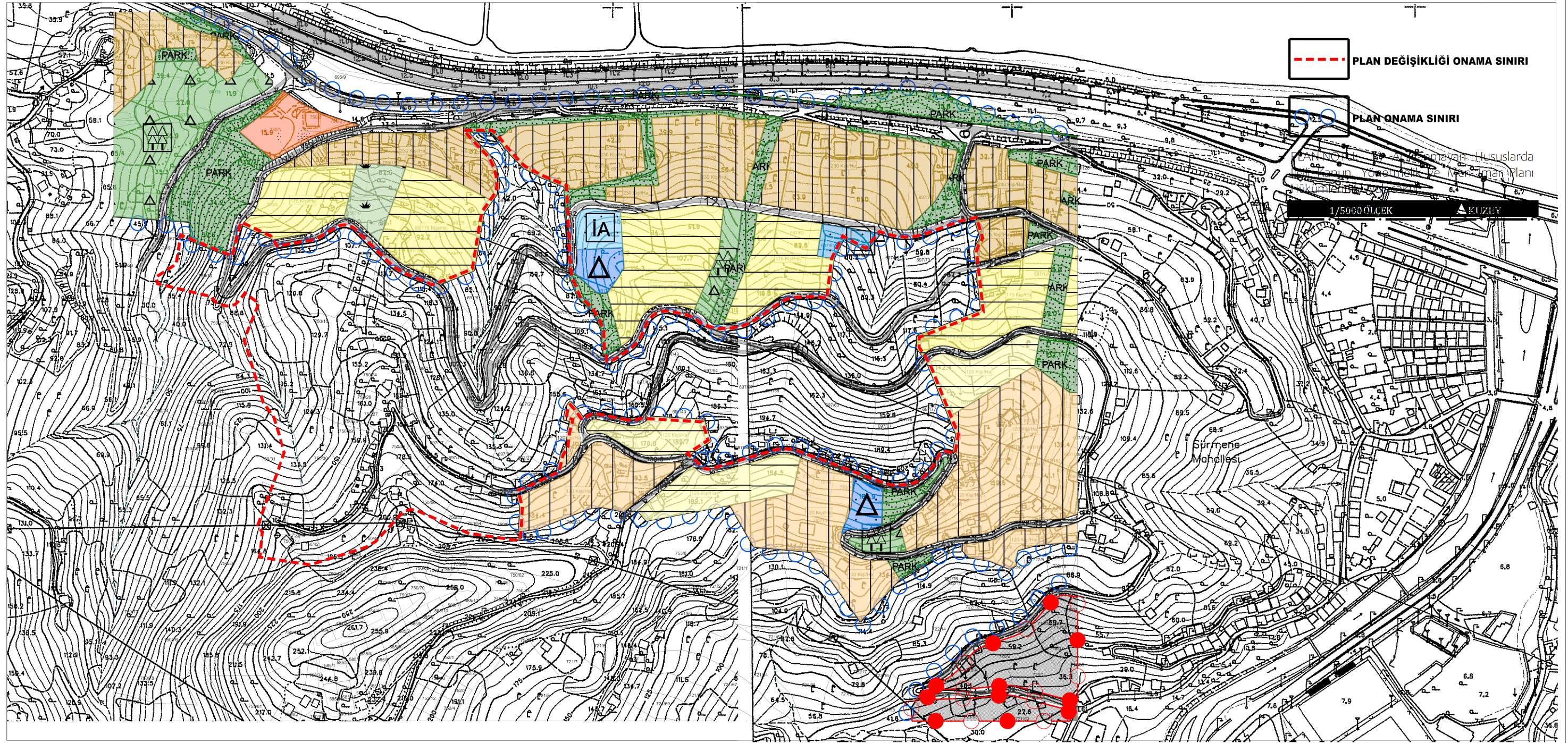
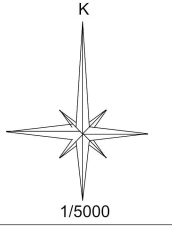

İMAR VE BAYINDIRLIK KOMİSYONU

Parselin :	
İli	TRABZON
İlçesi	SÜRMENE
Mah.	YEMİŞLİ
Ada No.	
Parsel No.	

SÜRMENE İLÇESİ YEMİŞLİ MAHALLESİ G44A1- G44A07C-G44A08D PAFTALARINDA BULUNAN ALANDA PLAN ONAMA SINIRININ DÜZENLENMESİNE İLİŞKİN YAPILAN 1/25.000 ÖLÇEKLİ VE 1/5000 ÖLÇEKLİ NAZIM İMAR PLANI DEĞİŞİKLİĞİ, TRABZON BÜYÜKŞEHİR BELEDİYE MECLİSİNİN 11.06.2024 TARİH VE 242 SAYILI KARARIYLA ONAYLANMIŞ OLUP, MEKANSAL PLANLAR YAPIM YÖNETMELİĞİNİN 33. MADDESİNİN 1. BENDİ GEREĞİNCE 05.07.2024 İLE 05.08.2024 TARİHLERİ ARASINDA BELİRTİLEN GÜNLER DE DAHİL OLMAK ÜZERE ASKI İLANINA ÇIKARILMIŞTIR.

Hüseyin ÖZDERYA
Başkan

İbrahim Tarık DİLAVER
Başkan Vekili

Murat GÜNEY
Katip Üye

Alper ÖZTÜRK
Üye

Yasin KUL
Üye

Mehmet MUHCU
Üye